



CENTRO **20**

Programa Operacional Regional
do Centro 2014 - 2020

Isabel Damasceno

Vogal Executiva do Programa CENTRO 2020

-
- › Dotação financeira: **2.155 M€**
 - › FEDER: **1.751 M€ FEDER**
 - › FSE: **404 M€ FSE**
 - › Competitividade Internacionalização - **50%**
 - › Inclusão Social e Emprego - **16%**
 - › Capital Humano - **14%**
 - › Sustentabilidade e Eficiência no Uso dos Recursos - **20%**
-

PORTUGAL 2020

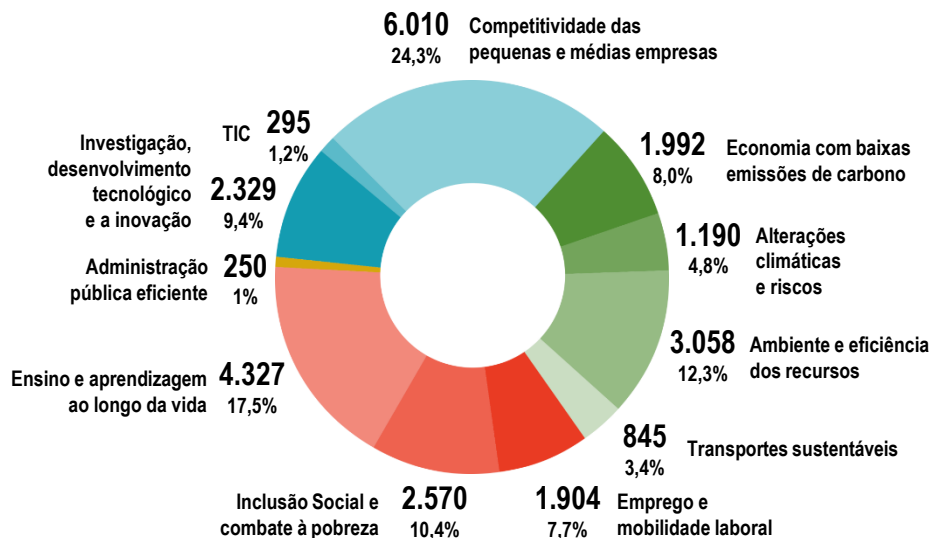

CENTRO 2020

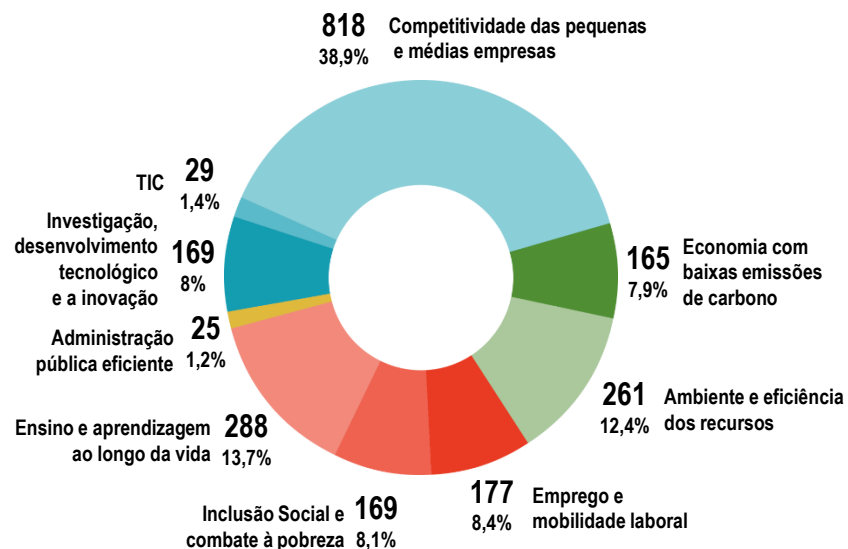

Eixo 1
Investigação,
Desenvolvimento e Inovação
(IDEIAS) **7,8%**
169 M€

2,5%
54 M€ **Eixo 10**
Assistência Técnica

Eixo 2
Competitividade e
Internacionalização da Economia
Regional (COMPETIR) **38,0%**
818 M€

9,8%
212 M€ **Eixo 9**
Reforçar a rede urbana
(CIDADES)

Eixo 3
Desenvolver o Potencial Humano
(APRENDER) **13,4%**
288 M€

CENTRO 

2,5%
54 M€ **Eixo 8**
Reforçar a capacitação institucional
das entidades regionais
(CAPACITAR)

Eixo 4
Promover e Dinamizar
a Empregabilidade
(EMPREGAR e CONVERGIR) **8,2%**
177 M€

5,9%
126 M€ **Eixo 7**
Afirmar sustentabilidade
dos territórios
(CONSERVAR)

Eixo 5
Fortalecer a
Coesão Social e Territorial
(APROXIMAR e CONVERGIR) **7,2%**
155 M€

4,7%
102 M€ **Eixo 6**
Afirmar sustentabilidade
dos recursos
(SUSTENTAR)

- Património Cultural

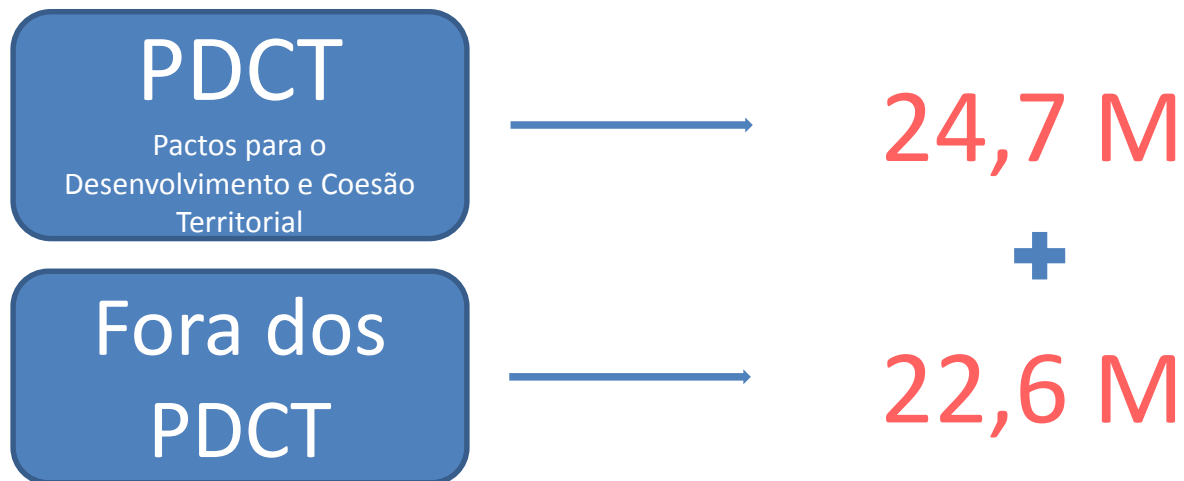

LISTA DE INTERVENÇÕES PREVISTAS NOS PDCT

CIM	Designação dos Projetos	Concelho	Investimento	FEDER
BB	Sé de Castelo Branco	Castelo Branco	500.000,00	425.000,00
BB	Paço Episcopal de Castelo Branco/ Museu Tavares Proença Júnior	Castelo Branco	300.000,00	255.000,00
BB	Conjunto Arquitetónico e Arqueológico de Idanha-a-Velha	Idanha-a-Nova	200.000,00	170.000,00
BB	Castelo e muralhas de Monsanto (MN)	Idanha-a-Nova	400.000,00	340.000,00
BB	Requalificação do Castelo/Fortaleza de Penamacor (MN)	Penamacor	500.000,00	425.000,00
		Total	1.900.000,00	1.615.000,00
BSE	Muralhas da Praça de Almeida	Almeida	1.000.000,00	850.000,00
BSE	Castelo de Belmonte	Belmonte	200.000,00	170.000,00
BSE	Torre de Centum Cellas	Belmonte	475.000,00	403.750,00
BSE	Torre de Almofala	Figueira de Castelo Rodrigo	470.588,24	400.000,00
BSE	Sé da Guarda	Guarda	400.000,00	340.000,00
BSE	Castelo de Longroiva	Meda	370.588,24	315.000,00
BSE	Castelo de Marialva	Meda	100.000,00	85.000,00
BSE	Castelo de Pinhel	Pinhel	420.588,24	357.500,00
BSE	Castelo de Alfaiates	Sabugal	400.000,00	340.000,00
BSE	Requalificação da Torre dos Ferreiros	Guarda	588.235,29	500.000,00
BSE	Igreja de Santa Marinha de Moreira de Rei	Trancoso	120.000,00	102.000,00
		Total	4.545.000,00	3.863.250,00
RA	Igreja das Carmelitas	Aveiro	200.000,00	170.000,00
RA	Mosteiro de Jesus	Aveiro	1.600.000,00	1.360.000,00
RA	Panteão dos Lemos	Águeda	150.000,00	127.500,00
		Total	1.950.000,00	1.657.500,00

LISTA DE INTERVENÇÕES PREVISTAS NOS PDCT

CIM	Designação dos Projetos	Concelho	Investimento	FEDER
RC	Igreja S. Pedro - Reabilitação estrutural	Arganil	200.000,00	170.000,00
RC	Sé Nova - Coberturas, conservação e restauro	Coimbra	700.000,00	595.000,00
RC	Sé Velha	Coimbra	700.000,00	595.000,00
RC	Mosteiro de Celas	Coimbra	300.000,00	255.000,00
RC	Igreja do Carmo	Coimbra	800.000,00	680.000,00
RC	Igreja S. Marcos	Coimbra	400.000,00	340.000,00
RC	Castelo da Lousã	Lousã	250.000,00	212.500,00
RC	Castelo de Penela	Penela	250.000,00	212.500,00
RC	Castelo de Montemor-o-Velho	Montemor-o-Velho	500.000,00	425.000,00
RC	Convento dos Anjos	Montemor-o-Velho	450.000,00	382.500,00
RC	Igreja S. Pedro de Lourosa	Oliveira do Hospital	325.000,00	276.250,00
RC	Ruína Romanas da Bobadela	Oliveira do Hospital	325.000,00	276.250,00
RC	Convento do Lorvão	Penacova	300.000,00	255.000,00
RC	Claustro do Lorvão	Penacova	300.000,00	255.000,00
RC	Mealhada - Convento de Santa Cruz do Bussaco	Mealhada	600.000,00	510.000,00
RC	Mealhada - Capelas e Ermidas da Mata do Bussaco	Mealhada	200.000,00	170.000,00
		Total	6.600.000,00	5.610.000,00
RL	Igreja S. Pedro	Leiria	200.000,00	170.000,00
RL	Castelo de Leiria	Leiria	500.000,00	425.000,00
RL	Sé de Leiria/Torre/Casa Sineiro	Leiria	100.000,00	85.000,00
RL	Convento do Lourçal	Pombal	300.000,00	255.000,00
RL	Castelo de Porto de Mós	Porto de Mós	100.000,00	85.000,00
RL	Igreja Paroquial de Figueiró dos Vinhos	Figueiró dos Vinhos	300.000,00	255.000,00
RL	Musealização do Complexo Monumental de Santiago da Guarda	Ansião	250.000,00	212.500,00
		Total	1.750.000,00	1.487.500,00

LISTA DE INTERVENÇÕES PREVISTAS NOS PDCT

CIM	Designação dos Projetos	Concelho	Investimento	FEDER
VDL	Sé de Viseu	Viseu	1.300.000,00	1.105.000,00
VDL	Casa da Rua D. Duarte	Viseu	80.000,00	68.000,00
VDL	Casa do Passal	Carregal do Sal	800.000,00	680.000,00
VDL	Igreja de Ermida	Castro Daire	200.000,00	170.000,00
VDL	Convento de Maceira Dão	Mangualde	500.000,00	425.000,00
VDL	Termas de S. Pedro do Sul	S. Pedro do Sul	1.900.000,00	1.615.000,00
VDL	Requalificação à fachada da Igreja Românica de Canas de Sta Maria	Tondela	200.000,00	170.000,00
VDL	Castro do Bom Sucesso	Mangualde	250.000,00	212.500,00
VDL	Dolmen do Carapito	Aguiar da Beira	105.000,00	89.250,00
VDL	Torre e Fonte Ameada	Aguiar da Beira	120.000,00	102.000,00
		Total	5.455.000,00	4.636.750,00

LISTA DE INTERVENÇÕES PREVISTAS NOS PDCT

CIM	Designação dos Projetos	Concelho	Investimento	FEDER
MT	Valorização da Igreja de S. Vicente	Abrantes	500.000,00	425.000,00
MT	Castro de São Miguel, Amêndoa	Mação	300.000,00	255.000,00
MT	Reabilitação do Castelo e do Paço do Conde	Ourém	600.000,00	510.000,00
MT	Antiga Sinagoga	Tomar	250.000,00	212.500,00
MT	Capela São Lourenço e Padrão D. João I	Tomar	100.000,00	85.000,00
MT	Aqueduto dos Pegões - 1.ª fase	Tomar	500.000,00	425.000,00
MT	Interior do castelo/ Musealização das Torres	Torres Novas	400.000,00	340.000,00
MT	Circuito de visitação Vila Cardílio	Torres Novas	50.000,00	42.500,00
MT	Valorização do Castelo de Almourol	Vila Nova da Barquinha	600.000,00	510.000,00
MT	Igreja de Santa Maria do Castelo	Abrantes	235.294,12	200.000,00
		Total	3.535.294,12	3.005.000,00
OE	Conservação, Valorização e Divulgação da Real Fábrica do Gelo (Monumento Nacional)	Cadaval	500.000,00	425.000,00
OE	Igreja Matriz de Nossa Senhora do Pópulo	Caldas da Rainha	300.000,00	255.000,00
OE	Igreja de São Gião	Nazaré	247.480,00	210.358,00
OE	Vila de Óbidos	Óbidos	1.000.000,00	850.000,00
OE	Recuperação do Forte de Nª Senhora da Consolação	Peniche	600.000,00	510.000,00
OE	Requalificação Património Nacional Igreja de Santo Quintino	Sobral de Monte Agraço	250.000,00	212.500,00
OE	Igreja de S. Pedro	Torres Vedras	145.000,00	123.250,00
OE	Aqueduto de Torres Vedras	Torres Vedras	300.000,00	255.000,00
OE	Castro do Zambujal	Torres Vedras	50.000,00	42.500,00
		Total	3.392.480,00	2.883.608,00

DOTAÇÕES DA PI 6.3 NOS PDCT

CIM	Investimento	FEDER
Beira Baixa	1.900.000,00	1.615.000,00
Beiras e Serra da Estrela	4.545.000,00	3.863.250,00
Região de Aveiro	1.950.000,00	1.657.500,00
Região de Coimbra	6.600.000,00	5.610.000,00
Região de Leiria	1.750.000,00	1.487.500,00
Viseu Dão Lafões	5.455.000,00	4.636.750,00
Médio Tejo	3.535.294,12	3.005.000,00
Oeste	3.392.480,00	2.883.608,00
	29.127.774,12	24.758.608,00

- Património Cultural – Fora dos PDCT
- Tipologia de Projetos:
 - Turismo
 - Património da Humanidade
 - Programação Cultural em Rede
- Dotação - 22,6 M euros

- **Património Cultural** (AAC n.º Centro-14-2016-01)

Objetivo temático 6 - Proteger o ambiente e promover a eficiência dos recursos.

Prioridade de Investimento 6.3 - Investimento na conservação, proteção, promoção e desenvolvimento do património cultural.

Tipologia de operações:

- a) Proteção, valorização, conservação e promoção do património histórico e cultural com elevado interesse turístico, incluindo em particular aquele que já é Património da Humanidade reconhecido pela UNESCO.

Entidades beneficiárias - Municípios, CIM, DGPC, DRCC e outras entidades definidas nos PDCT

Dotação – 24,7 M euros

- **PROGRAMAÇÃO Cultural em Rede** (AAC n.º Centro-14-2016-03)

Objetivo temático 6 - Proteger o ambiente e promover a eficiência dos recursos.

Prioridade de Investimento 6.3 - Investimento na conservação, proteção, promoção e desenvolvimento do património cultural.

Tipologia de operações:

- a) Apoio à realização de eventos associados ao património, à cultura e a bens culturais, com elevado impacto em termos de proteção da imagem da região, através da programação em rede a nível intermunicipal e ou regional sempre que adequado;
- b) Divulgação e integração territorial, através de iniciativas de cooperação territorial e institucional que permitam integrar a programação cultural, as visitas guiadas e a divulgação de equipamentos, bens culturais e serviços prestados.

Entidades beneficiárias - Autarquias locais e suas associações, entidades do setor empresarial local, entidades privadas sem fins lucrativos e agentes culturais

Dotação – 5 M euros